#WorkSafe

सार्वजनिक यातायात का इस्तेमाल करते समय ...

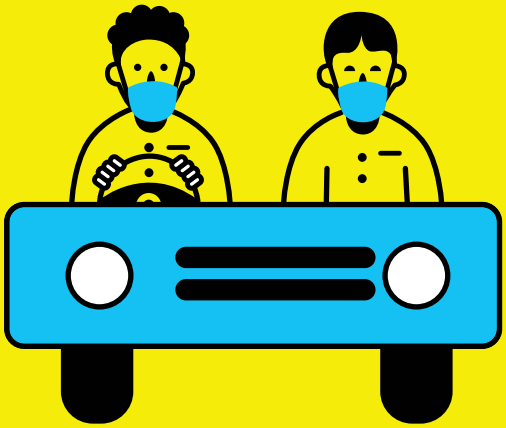

ध्यान रखें कि गाड़ी में बैठे सभी लोगों ने मास्क पहना हुआ है।

गाड़ी में बैठने से पहले हाथों को सैनिटाइज़ करें।

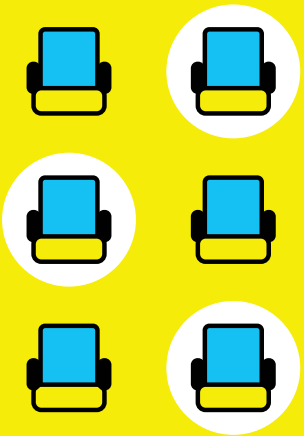

गाड़ी के अंदर शारीरिक दूरी बनाए रखें।

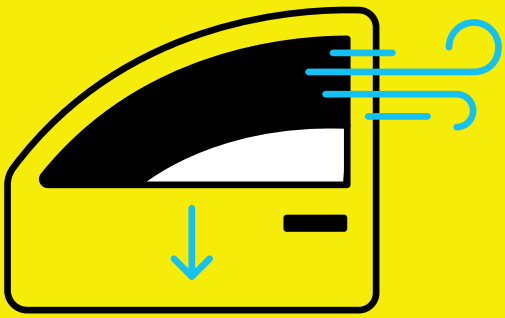

एयर कंडिशनर का इस्तेमाल ना करें।
खुली हवा के लिए खिड़की खोलें।

हमेशा मास्क पहनें

हर घंटे हाथों को धोएँ

अपने चेहरे को ना छुएं

शारीरिक दूरी बनाये रखें

design: www.nh1design.com

#WorkSafe

ऑफिस से घर सुरक्षित पहुचें।

मास्क को हमेशा अपने साथ रखें।

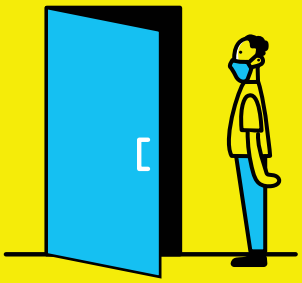

दरवाजों को पहले ही खुलवाकर रखें।

हाथ धोएँ।

अपने बैग और जूतों को सैनिटाइज़ करें।

आज पहने हुए कपड़ों और मास्क को धोएँ।
खुद भी नहायें।

सिर्फ एक बार इस्तेमाल में आने वाले
मास्क को कूड़ादान में डालें।

हमेशा मास्क
पहनें

हर घंटे
हाथों को धोएँ

अपने चेहरे को
ना छुएं

शारीरिक दूरी
बनाये रखें

design: www.nh1design.com

#WorkSafe

जहाँ तक हो सके अपने वाहन का उपयोग करें।

हर घंटे अपने हाथों को धोएँ
या सैनिटाइज़ करें।

मास्क पहनें।
समाज के महानायक बनें।

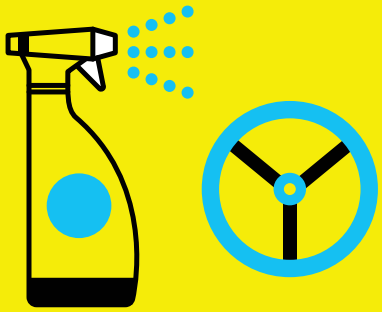

कार के अंदर कुछ भी छूने से पहले
उसे सैनिटाइज़ करें।

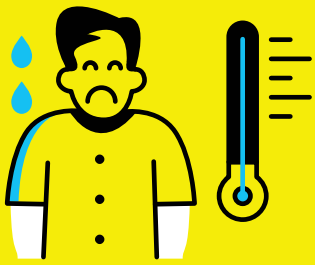

अगर आप बीमार हैं
तो घर में ही रहें।

अगर आपके पास ड्राइवर है,
तो उसकी स्वच्छता सुनिश्चित करें।

हमेशा मास्क
पहनें

हर घंटे
हाथों को धोएँ

अपने चेहरे को
ना छुएं

शारीरिक दूरी
बनाये रखें

design: www.nh1design.com